



PKO Bank Polski  
EKSTRAKLASA

KOLEJKA 5   22.08.21		
KONIEC MECZU		
LECH POZNAŃ	2 0	LECHIA GDAŃSK
ISHAK 17' KVEKVESKIRI 62'		

## RAPORT STATYSTYCZNY



STATS

LECH POZNAŃ 2-0 LECHIA GDAŃSK

Informacje o meczu

Linia czasu



Średnie pozycje piłkarzy

Lech Poznań

1	Van Der Hart		
3	Barry James		
16	Milic		
18	Salamon		
37	Satka		
30	Kvekveskiri	⊕	'74▼
6	Karlstrom		'82▼
21	Skoras		'74▼
24	Reis Amaral		'82▼
7	Kaminski		
9	Ishak	⊕	'86▼
25	Pedro Tiba	■	'74▲
8	Sykora		'74▲
22	Murawski		'82▲
10	Ramirez		'82▲
90	Sobiech		'86▲

Lechia Gdańsk

12	Kuciak	■	
20	Conrado		'58▼
23	Maloca	■	
5	Kopacz		
17	Żukowski	■	
36	Makowski		
99	Durmus		
7	Gajos		'58▼
6	Kubicki		'86▼
22	Ceesay		'72▼
28	Flavio Paixao		'58▼
2	Pietrzak		'58▲
10	Diabate		'58▲
9	Zwoliński		'58▲
79	Sezonienko		'72▲
69	Bieganski		'86▲

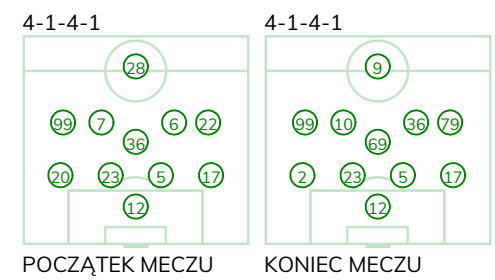
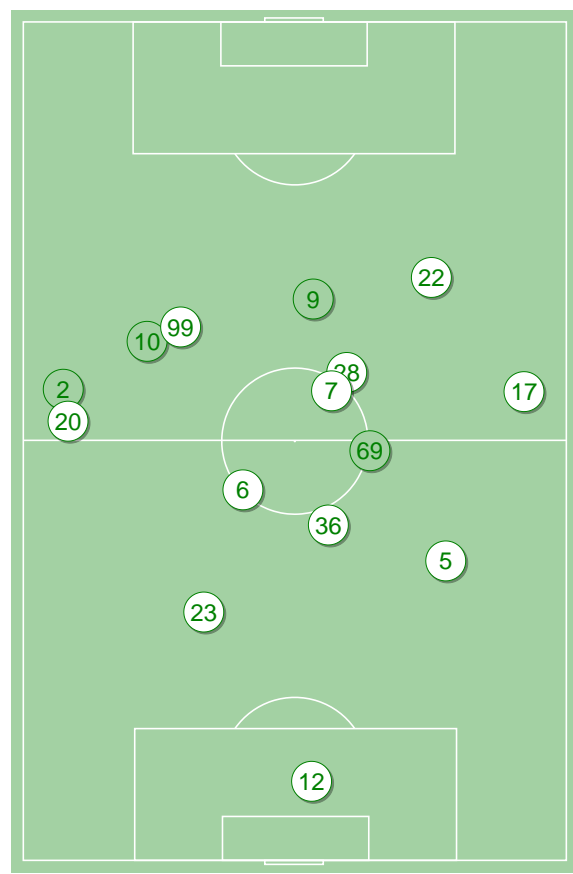
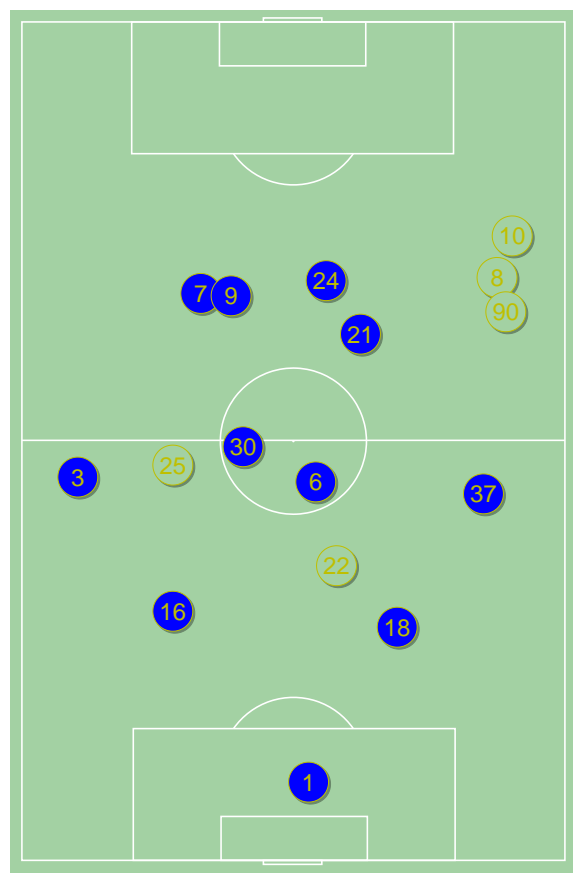
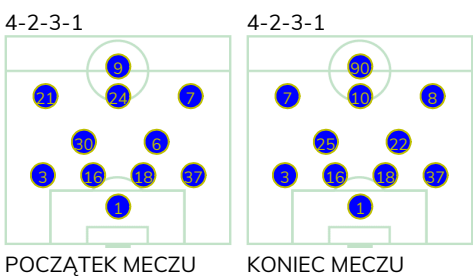

LECH POZNAŃ 2-0 LECHIA GDAŃSK

Statystyki drużyn

Główne statystyki

STRZAŁY / CELNE	15 / 5	5 / 0
1. połowa	8 / 2	1 / 0
2. połowa	7 / 3	4 / 0

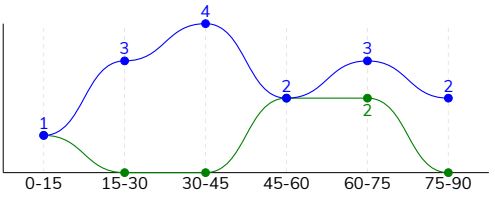

Strzały niecelne	5	4
Strzały zablokowane	5	1
Strzały z pola karnego / celne	5 / 2	2 / 0
Średni dystans do bramki, m	19.9	21.9
Faule	10	9
Żółte / czerwone kartki	1 / 0	3 / 0
Spalone	2	3
Rzuty różne	7	10

Posiadanie piłki

POSIADANIE PIŁKI	47%	53%
1. połowa	47%	53%
2. połowa	46%	54%

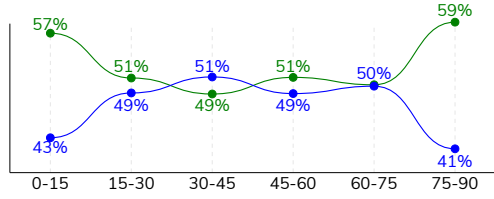

Ataki pozycyjne	48 / 8 17%	61 / 0 0%
Kontrataki	14 / 6 43%	6 / 2 33%
Ataki ze stałych fragmentów	11 / 1 9%	14 / 3 21%
Strzały z rzutów wolnych / celne	-	-
Warianty rzutów wolnych	3 / 0 0%	3 / 1 33%
Rzuty różne	7 / 1 14%	10 / 2 20%
Rzuty karne / strzelone	-	-

TOP-3 InStat Index



24 Reis Amaral	327	23 Maloca	280
37 Satka	318	5 Kopacz	244
30 Kvekveskiri	312	17 Żukowski	233

TOP-3 Strzały / celne



7 Kaminski	3 / 1 33%	22 Ceesay	2 / 0 0%
24 Reis Amaral	2 / 1 50%	23 Maloca	1 / 0 0%
9 Ishak	2 / 1 50%	36 Makowski	1 / 0 0%

TOP-3 Podania



3 Barry James	62 / 48 77%	23 Maloca	70 / 63 90%
6 Karlstrom	50 / 42 84%	36 Makowski	58 / 55 95%
16 Milic	47 / 40 85%	5 Kopacz	56 / 47 84%

Podania

PODANIA / DOKŁADNE	396 / 331 84%	486 / 395 81%
1. połowa	223 / 187 84%	248 / 202 81%
2. połowa	173 / 144 83%	238 / 193 81%
Podanie kluczowe	13 / 6 46%	3 / 1 33%

STRONY ATAKU

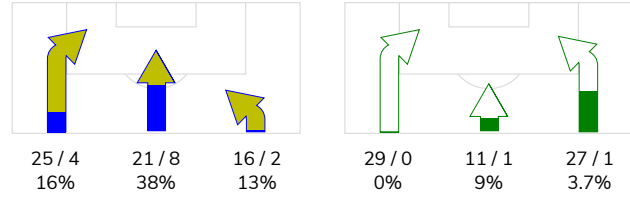

TOP-3 Podania kluczowe



24 Reis Amaral	4 / 2 50%	23 Maloca	1 / 1 100%
21 Skoras	2 / 1 50%	6 Kubicki	1 / 0 0%
37 Satka	1 / 1 100%	22 Ceesay	1 / 0 0%

Pojedynki

POJEDYNKI	138 / 77 56%	138 / 61 44%
1. połowa	78 / 40 51%	78 / 38 49%
2. połowa	60 / 37 62%	60 / 23 38%
Pojedynki w powietrzu	43 / 21 49%	43 / 22 51%
Pojedynki na ziemi	95 / 56 59%	95 / 39 41%
Dryblingi / udane	23 / 15 65%	23 / 13 57%
Odbiory / udane	30 / 17 57%	27 / 12 44%
Straty / na własnej połowie	56 / 11	63 / 19
Odzyskane piłki / na połowie przeciwnika	42 / 13	36 / 4

Kluczowe indeksy występu

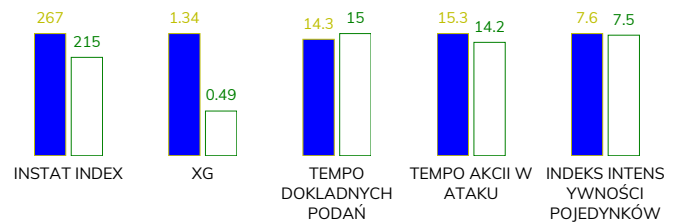

TOP-3 Pojedynki



21 Skoras	16 / 9 56%	17 Żukowski	21 / 12 57%
37 Satka	11 / 9 82%	5 Kopacz	15 / 10 67%
24 Reis Amaral	17 / 8 47%	23 Maloca	9 / 7 78%

TOP-3 Dryblingi



21 Skoras	8 / 6 75%	17 Żukowski	5 / 4 80%
24 Reis Amaral	4 / 3 75%	10 Diabate	5 / 3 60%
25 Pedro Tiba	2 / 2 100%	28 Flavio Paixao	2 / 2 100%

## LECH POZNAŃ 2-0 LECHIA GDAŃSK

## Statystyki zawodników

## Lech Poznań

	INSTANT INDEX	Minuty na boisku	Bramki / asysty	xG	Strzały / celne	Faule	Faule any	Spalone	Podania / dokładne	Podanie kluczowe	Podania przyjęte	Pojedynki / wygrane	Pojedynki w powietrzu	Pojedynki na ziemi	Dryblingi / udane	Odbiory / udane	Stracone piłki	Odzyskane piłki
1 Van Der Hart	258	'94	-	-	-	-	-	-	27 / 23 85%	-	17	-	-	-	-	-	3	-
3 Barry James	245	'94	-	-	-	-	1	-	62 / 48 77%	-	31	16 / 8 50%	5 / 3 60%	11 / 5 45%	1 / 0 0%	3 / 2 67%	6	7
16 Milic	303	'94	-	-	-	-	-	-	47 / 40 85%	-	43	10 / 8 80%	4 / 3 75%	6 / 5 83%	-	1 / 0 0%	6	5
18 Salamon	259	'94	-	-	-	-	-	1	35 / 31 89%	1 / 0 0%	28	5 / 3 60%	5 / 3 60%	-	-	-	6	5
37 Satka	318	'94	-	0.10	1 / 1 100%	1	-	-	39 / 33 85%	1 / 1 100%	28	11 / 9 82%	4 / 3 75%	7 / 6 86%	1 / 1 100%	3 / 2 67%	1	4
30 Kvekveskiri	312	'74	1 / 0	0.04	1 / 1 100%	2	-	-	36 / 32 89%	-	30	9 / 6 67%	3 / 2 67%	6 / 4 67%	1 / 1 100%	3 / 2 67%	2	5
6 Karlstrom	299	'82	-	0.12	3 / 0 0%	1	1	-	50 / 42 84%	-	35	9 / 8 89%	2 / 2 100%	7 / 6 86%	-	6 / 5 83%	6	5
21 Skoras	280	'74	-	0.09	1 / 0 0%	-	3	-	21 / 18 86%	2 / 1 50%	26	16 / 9 56%	2 / 0 0%	14 / 9 64%	8 / 6 75%	3 / 2 67%	3	4
24 Reis Amaral	327	'82	0 / 1	0.14	2 / 1 50%	2	1	-	18 / 15 83%	4 / 2 50%	24	17 / 8 47%	4 / 1 25%	13 / 7 54%	4 / 3 75%	3 / 2 67%	9	2
7 Kaminski	244	'94	-	0.37	3 / 1 33%	-	-	-	16 / 13 81%	-	21	21 / 7 33%	6 / 2 33%	15 / 5 33%	4 / 1 25%	5 / 0 0%	4	-
9 Ishak	265	'86	1 / 0	0.17	2 / 1 50%	-	2	1	16 / 11 69%	2 / 0 0%	24	16 / 8 50%	7 / 2 29%	9 / 6 67%	1 / 1 100%	1 / 1 100%	5	1
25 Pedro Tiba	220	'20	-	-	-	1	1	-	7 / 7 100%	-	6	3 / 2 67%	-	3 / 2 67%	2 / 2 100%	1 / 0 0%	-	1
8 Sykora	233	'20	-	0.04	1 / 0 0%	2	-	-	8 / 8 100%	1 / 1 100%	8	1 / 0 0%	-	1 / 0 0%	-	-	1	2
22 Murawski	217	'11	-	-	-	-	-	-	5 / 1 20%	1 / 0 0%	2	-	-	-	-	-	1	-
10 Ramirez	230	'11	-	0.27	1 / 0 0%	-	-	-	7 / 7 100%	-	5	1 / 1 100%	-	1 / 1 100%	-	1 / 1 100%	-	1
90 Sobiech	-	'7	-	-	-	1	-	-	2 / 2 100%	1 / 1 100%	3	3 / 0 0%	1 / 0 0%	2 / 0 0%	1 / 0 0%	-	3	-

## Lechia Gdańsk

	INSTANT INDEX	Minuty na boisku	Bramki / asysty	xG	Strzały / celne	Faule	Faule any	Spalone	Podania / dokładne	Podanie kluczowe	Podania przyjęte	Pojedynki / wygrane	Pojedynki w powietrzu	Pojedynki na ziemi	Dryblingi / udane	Odbiory / udane	Stracone piłki	Odzyskane piłki
12 Kuciak	198	'94	-	-	-	-	-	-	36 / 31 86%	-	15	1 / 1 100%	1 / 1 100%	-	-	-	4	7
20 Conrado	232	'58	-	-	-	-	-	1	40 / 27 68%	-	26	8 / 5 63%	3 / 3 100%	5 / 2 40%	1 / 0 0%	2 / 1 50%	5	4
23 Maloca	280	'94	-	0.38	1 / 0 0%	1	2	-	70 / 63 90%	1 / 1 100%	54	9 / 7 78%	6 / 5 83%	3 / 2 67%	1 / 1 100%	-	2	9
5 Kopacz	244	'94	-	-	-	1	1	-	56 / 47 84%	-	45	15 / 10 67%	8 / 6 75%	7 / 4 57%	1 / 1 100%	3 / 2 67%	2	7
17 Żukowski	233	'94	-	-	-	2	-	-	43 / 29 67%	-	32	21 / 12 57%	4 / 3 75%	17 / 9 53%	5 / 4 80%	5 / 2 40%	7	2
36 Makowski	205	'94	-	0.02	1 / 0 0%	1	-	-	58 / 55 95%	-	48	8 / 3 38%	1 / 0 0%	7 / 3 43%	1 / 0 0%	2 / 1 50%	3	3
99 Durmus	200	'94	-	0.02	1 / 0 0%	-	1	1	41 / 27 66%	-	36	12 / 3 25%	2 / 0 0%	10 / 3 30%	3 / 1 33%	4 / 2 50%	11	-
7 Gajos	219	'58	-	-	-	1	-	-	28 / 23 82%	-	22	10 / 5 50%	4 / 3 75%	6 / 2 33%	-	2 / 1 50%	4	1
6 Kubicki	194	'86	-	-	-	-	1	-	42 / 37 88%	1 / 0 0%	36	7 / 2 29%	1 / 0 0%	6 / 2 33%	-	4 / 1 25%	3	1
22 Ceesay	202	'72	-	0.07	2 / 0 0%	1	-	-	12 / 9 75%	1 / 0 0%	21	17 / 4 24%	5 / 0 0%	12 / 4 33%	1 / 0 0%	2 / 1 50%	7	1
28 Flavio Paixao	185	'58	-	-	-	-	2	1	11 / 10 91%	-	11	7 / 2 29%	3 / 0 0%	4 / 2 50%	2 / 2 100%	-	5	1
2 Pietrzak	221	'36	-	-	-	-	1	-	31 / 23 74%	-	17	1 / 0 0%	1 / 0 0%	-	-	-	1	-
10 Diabate	218	'36	-	-	-	-	1	-	10 / 9 90%	-	15	9 / 3 33%	1 / 0 0%	8 / 3 38%	5 / 3 60%	-	3	-
9 Zwoliński	185	'36	-	-	-	-	-	-	4 / 2 50%	-	9	8 / 3 38%	2 / 1 50%	6 / 2 33%	3 / 1 33%	1 / 0 0%	3	-
79 Sezonienko	206	'22	-	-	-	1	1	-	1 / 0 0%	-	5	3 / 0 0%	1 / 0 0%	2 / 0 0%	-	-	3	-
69 Bieganski	-	'7	-	-	-	1	-	-	3 / 3 100%	-	3	2 / 1 50%	-	2 / 1 50%	-	2 / 1 50%	-	-

## LECH POZNAŃ 2-0 LECHIA GDAŃSK

## Terminy

**Atak**

Posiadanie piłki przez jedną drużynę z przejściem na połowę przeciwnika.

**Kontratak**

Atak z gry, który rozwija się bezpośrednio po przejęciu piłki od przeciwnika. Kontratak trwa nie więcej niż 30 sekund. Prędkość ruchu do bramki przeciwnika przy tym ataku wynosi nie mniej niż 2,6 m/s.

**Atak pozycyjny**

Atak z gry lub ze stałych fragmentów (wyrzut z autu, rzut wolny). Pozycyjny atak trwa więcej niż 30 sekund lub prędkość ruchu drużyny do bramki przeciwnika jest mniejsza niż 2,6 m/s.

**Atak po rzucie wolnym lub wyrzucie z autu**

Atak po rozegraniu rzutu różnego, rzutu wolnego lub wyrzutu z autu, przy którym pierwszym lub drugim zagranieniem jest strzał na bramkę lub dośrodkowanie w pole karne.

**Atak po rzucie różnym**

Akcje drużyny po rozegraniu rzutu różnego aż do straty piłki lub oddalenia piłki przez drużynę przeciwnika do strefy centralnej.

**Strzał**

Skierowanie piłki do bramki przeciwnika mającej na celu strzelenie bramki. Rejestrowane są strzały celne (w światło bramki), niecelne (w tym strzały w słupek i w poprzeczkę), a także strzały zablokowane przez przeciwnika.

**Podanie kluczowe**

Podanie do partnera, który jest w sytuacji bramkowej (1 na 1, pusta bramka itd.); podanie do zawodnika, które stwarza realną szansę na zdobycie bramki; podanie które 'odcina' linię obrony w fazie ataku.

**Pojedyunki**

Wszystkie rodzaje pojedynków na boisku. To sumaryczny wskaźnik, zawierający walkę o niekontrolowaną przez nikogo piłkę, pojedynki w powietrzu, dryblingi, odbiory oraz straty, spowodowane odbiorami przeciwnika.

**Pojedynek w powietrzu**

Walka o piłkę, która znajduje się powyżej poziomu ramion..

**Dryblowanie**

Aktywna akcja piłkarza, posiadającego piłkę próba ominięcia przeciwnika z pomocą dryblingu. Przy udanym dryblingu zawodnikowi drużyny przeciwnej rejestruje się nieudane odebranie piłki i na odwrót.

**Odbiór**

Aktywne działanie zawodnika, usiłującego odebrać piłkę zawodnikowi ją posiadającemu (przeciwnikowi w tej sytuacji zostaje zaliczona strata); przeciwdziałanie dryblowaniu przeciwnika również uznaje się za odbiór.

**Drybling**

Świadomy ruch zawodnika z piłką (przynajmniej trzy kontakty z piłką)

**Nieudane przyjęcie piłki**

Strata piłki bez starcia z przeciwnikiem, w wyniku nieudanej akcji..

**Odzyskane piłki**

Akcja piłkarza (przejęcie, przechwyt, wygrany pojedynek), która powoduje stratę piłki przez przeciwnika z dalszą możliwością prowadzenia szybkiego kontrataku.

**Strata piłki**

Akcja zawodnika (niedokładne podanie, przegrany pojedynek, itd.), która powoduje stratę piłki przez jego drużynę. Jeśli posiadanie piłki zakończy się faulem przeciwnika lub strzałem w światło bramki, to strata nie rejestruje się.

**Tempo akcji w ataku**

Liczba akcji konstruktywnych na minutę posiadania piłki.

**Tempo dokładnych podań**

Liczba dokładnych podań na minutę posiadania piłki

**Indeks intensywności pojedynków**

liczba pojedynków i przechwytych drużyny broniącej - na minutę posiadania piłki przez przeciwnika

**xG**

Oczekiwana liczba bramek zawodnika lub drużyny w meczu, nie licząc rzutów karnych. Liczbę expected goals oblicza się na podstawie rodzaju strzału i strefy, z której został wykonany.